

Línea de Cocción Modular  
thermaline 90 - Cocedor Multiproducto  
eléctrico monobloque, cubas 2x5lt, 1  
lado, H=700

ARTÍCULO # \_\_\_\_\_

MODELO # \_\_\_\_\_

NOMBRE # \_\_\_\_\_

SIS # \_\_\_\_\_

AIA # \_\_\_\_\_



589290 (MCKAEADDAO)

Cocedor multiproducto  
Eléctrico, 2x5 lt, mandos a  
un lado

## Descripción

### Artículo No.

CUECE-PASTA con cuba en acero inoxidable 1.4435 (AISI 316L) con sensores que regulan el nivel de agua y la temperatura constante. Puede usarse para cocer fideos de todo tipo, arroz, verduras y sopas. Relleno automático de agua. Bandeja anti-goteo para las cestas. Compatible con sistema de elevación automática de cestos. Protección de sobre-calentamiento y de nivel bajo de agua que detiene la máquina. Esquinas y bordes redondeados de fácil limpieza. MANDOS DE METAL con silicona higiénica incrustada "soft grip" fáciles de limpiar, mejoran sujeción. Control digital con display de LEDs de gran visibilidad. Función "standby" para ahorro energético con rápida recuperación de potencia máxima. Fabricada según los estándares DIN 18860\_2. Robusta ESTRUCTURA interna en 1.4301 (AISI 304) de 2 mm. y 3 mm. Top de 2 mm. 1.4301 (AISI 304) con superficie lisa de fácil limpieza. Sistema de unión THERMODUL crea una superficie de trabajo perfecta que evita la entrada de suciedad. Resistencia al agua IPX5. Configuración: monobloque, operada por un lado.

## Características técnicas

- Fácil acceso a los componentes principales desde la parte frontal
- El sistema de conexiones THERMODUL crea una superficie de trabajo perfecta cuando las unidades son conectadas entre sí evitando la penetración de suciedad a los componentes vitales y facilitando la separación de las unidades en caso de reemplazamiento o reparación.
- Mandos de metal con silicona higiénica incrustada "soft grip" para facilitar su limpieza y mejorar su agarre. El diseño especial de los mandos previene la filtración de líquidos o suciedad en los componentes vitales.
- Rellenado constante del nivel de agua.
- Cierre automático si el nivel del agua es bajo: sin accidentes de sobrecalentamiento.
- Además de cocinar pasta, el aparato puede utilizarse para cocinar noodles, arroz, dumplings, albóndigas, verduras...
- Resistencia al agua IPX5.
- Cuba con esquinas redondeadas de fácil limpieza.
- Gran visibilidad del display digital fabricado en cristal templado para resistir los agentes químicos y el calor. En el display muestra el estado de trabajo on/off, la temperatura seleccionada y la de la superficie.
- La cuba cuenta con un borde elevado en todo su alrededor para prevenir la filtración de suciedad proveniente del área de trabajo.
- Tres sistemas de seguridad contra el sobrecalentamiento y se pueden resetear sin necesidad de utilizar herramientas.
- Llenado de agua automático regulado por un sensor de nivel del agua fijado al máximo volumen.
- La temperatura del agua está controlada por un sensor electrónico y puede ser seleccionada usando 5 niveles de potencia.

## Construcción

- Top de 2 mm en 1.4301 (AISI 304).
- Unidad fabricada en cumplimiento con los estándares DIN 18860\_2, con top antigoteo 20 mm y zócalo retranqueado 70mm.
- Fabricación de la superficie completamente lisa con mínimas áreas escondidas para facilitar las tareas de limpieza
- Cuba de agua en acero inoxidable 1.4435 (AISI 316L) está soldada íntegramente a la encimera de la unidad.
- Bastidor interno de acero inoxidable de gran robustez.

Aprobación: \_\_\_\_\_



## Sostenibilidad

- Función de espera para ahorro energético y rápida recuperación de la potencia máxima.

Alzado

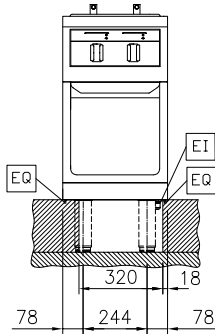

Lateral

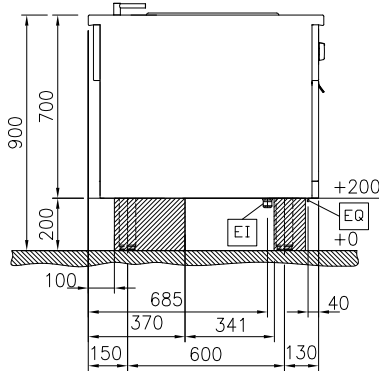

- D = Desagüe
- EI = Conexión eléctrica (energía)
- EQ = Tornillo equipotencial
- WI = Entrada de agua

Planta

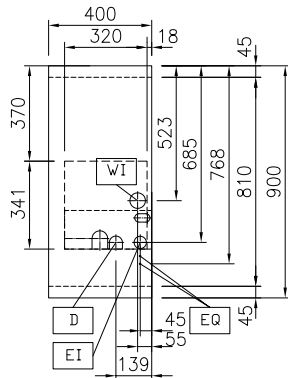

### Eléctrico

|                              |                      |
|------------------------------|----------------------|
| <b>Suministro de voltaje</b> |                      |
| 589290 (MCKAEADDAO)          | 400 V/3N ph/50/60 Hz |
| <b>Total watios</b>          | 5 kW                 |

### Agua

|   |      |
|---|------|
| <b>Tamaño de la línea de entrada de agua fría/caliente:</b> | 3/4" |
| <b>Tamaño de la línea de desagüe:</b>                       | 1"   |

### Info

|   |                                   |
|---|-----------------------------------|
| <b>Configuración</b>                          | sobre base; operativo por un lado |
| <b>Número de cubas</b>                        | 2                                 |
| <b>Dimensiones útiles de la cuba (ancho):</b> | 140 mm                            |
| <b>Dimensiones útiles de la cuba (alto):</b>  | 225 mm                            |
| <b>Dimensiones útiles de la cuba (fondo):</b> | 345 mm                            |
| <b>Capacidad de la cuba</b>                   | 4 lt MIN; 5 lt MAX                |
| <b>Rango del termostato:</b>                  | 40 °C MIN; 90 °C MAX              |
| <b>Dimensiones externas, ancho</b>            | 400 mm                            |
| <b>Dimensiones externas, fondo</b>            | 900 mm                            |
| <b>Dimensiones externas, alto</b>             | 700 mm                            |
| <b>Peso neto</b>                              | 65 kg                             |

### Sostenibilidad

|                        |          |
|------------------------|----------|
| <b>Consumo actual:</b> | 7.2 Amps |
|------------------------|----------|

**accesorios opcionales**

|   |            |                          |  |            |                          |
|---|------------|--------------------------|--|------------|--------------------------|
| • Junta tensora de precisión entre unidades, 900 mm   | PNC 912502 | <input type="checkbox"/> | • Panel lateral derecho de cierre estético en acero inoxidable (12 mm), para instalación adosada sin alzatina, H=700mm | PNC 913223 | <input type="checkbox"/> |
| • Panel lateral estético en acero inoxidable (12mm), 900x700mm, instalación monobloque  | PNC 912512 | <input type="checkbox"/> | • Junta tensora en forma de T para instalaciones adosadas  | PNC 913227 | <input type="checkbox"/> |
| • Apoyaplatos, 400mm  | PNC 912522 | <input type="checkbox"/> | • INSERTAR PERFIL, D900, TL-OTRAS MARCAS   | PNC 913232 | <input type="checkbox"/> |
| • Apoyaplatos, 400mm  | PNC 912552 | <input type="checkbox"/> | • Kit optimizador de energía 14A   | PNC 913244 | <input type="checkbox"/> |
| • Estante abatible, 300x900 mm  | PNC 912581 | <input type="checkbox"/> | • Kit junta tensora (12,5 mm) para instalación adosada, izquierda  | PNC 913251 | <input type="checkbox"/> |
| • Estante abatible, 400x900 mm  | PNC 912582 | <input type="checkbox"/> | • Kit junta tensora (12,5 mm) para instalación adosada, derecha  | PNC 913252 | <input type="checkbox"/> |
| • Estante lateral fijo, 200x900 mm  | PNC 912589 | <input type="checkbox"/> | • Kit junta tensora (de presión, no estético) para instalación adosada, izquierda                                      | PNC 913255 | <input type="checkbox"/> |
| • Estante lateral fijo, 300x900 mm  | PNC 912590 | <input type="checkbox"/> | • Kit junta tensora (de presión, no estético) para instalación adosada, derecha  | PNC 913256 | <input type="checkbox"/> |
| • Estante lateral fijo, 400x900 mm  | PNC 912591 | <input type="checkbox"/> | • Panel lateral reforzado sólo para combinar con estante lateral, instalaciones monobloque                             | PNC 913260 | <input type="checkbox"/> |
| • Zócalo frontal en acero inoxidable, 400mm   | PNC 912630 | <input type="checkbox"/> | • Panel lateral reforzado sólo para combinar con estante lateral, instalaciones adosadas, izquierdo                    | PNC 913275 | <input type="checkbox"/> |
| • Zócalos izquierdo y derecho en acero inoxidable, instalación monobloque, 900mm  | PNC 912657 | <input type="checkbox"/> | • Panel lateral reforzado sólo para combinar con estante lateral, instalaciones adosadas, derecho                      | PNC 913276 | <input type="checkbox"/> |
| • Zócalos izquierdo y derecho en acero inoxidable, instalación adosada, 1800mm  | PNC 912663 | <input type="checkbox"/> | • - NOT TRANSLATED -   | PNC 913663 | <input type="checkbox"/> |
| • Zócalo en acero inoxidable, 400mm, instalación monobloque   | PNC 912954 | <input type="checkbox"/> | • PANEL DIVISOR TL90 H =700MM  | PNC 913672 | <input type="checkbox"/> |
| • Kit rail de conexión: modular 90 (izquierda) con ProThermetic basculante (derecha) y ProThermetic fija (izquierda) con ProThermetic (derecha) | PNC 912975 | <input type="checkbox"/> | • - NOT TRANSLATED -   | PNC 913688 | <input type="checkbox"/> |
| • Kit rail de conexión: modular 90 (derecha) con ProThermetic basculante (izquierda) y ProThermetic fija (derecha) con ProThermetic (izquierda) | PNC 912976 | <input type="checkbox"/> |  |            |                          |
| • 2 cestos para cocedor multiproducto 2x5 lt  | PNC 913034 | <input type="checkbox"/> |  |            |                          |
| • Junta tensora de precisión para lateral izquierdo cuando va a pared o entre unidades NO Therma, sin alzatina, 900 mm                          | PNC 913111 | <input type="checkbox"/> |  |            |                          |
| • Junta tensora de precisión para lateral derecho cuando va a pared o entre unidades NO Therma, sin alzatina, 900 mm                            | PNC 913112 | <input type="checkbox"/> |  |            |                          |
| • Tapa para cocedor multiproducto 2x5 lt  | PNC 913150 | <input type="checkbox"/> |  |            |                          |
| • Falso fondo para cocedor multiproducto 2x5 lt   | PNC 913158 | <input type="checkbox"/> |  |            |                          |
| • Junta de cierre para lateral estético (12mm) para unidades thermaline 90, izquierda   | PNC 913202 | <input type="checkbox"/> |  |            |                          |
| • Junta de cierre para lateral estético (12mm) para unidades thermaline 90, derecha   | PNC 913203 | <input type="checkbox"/> |  |            |                          |
| • Panel lateral izquierdo de cierre estético en acero inoxidable (12 mm), para instalación adosada sin alzatina, H=700mm                        | PNC 913222 | <input type="checkbox"/> |  |            |                          |